

**FINDES IDEIES**

**IAE-FINDES**  
INDICADOR DE ATIVIDADE ECONÔMICA

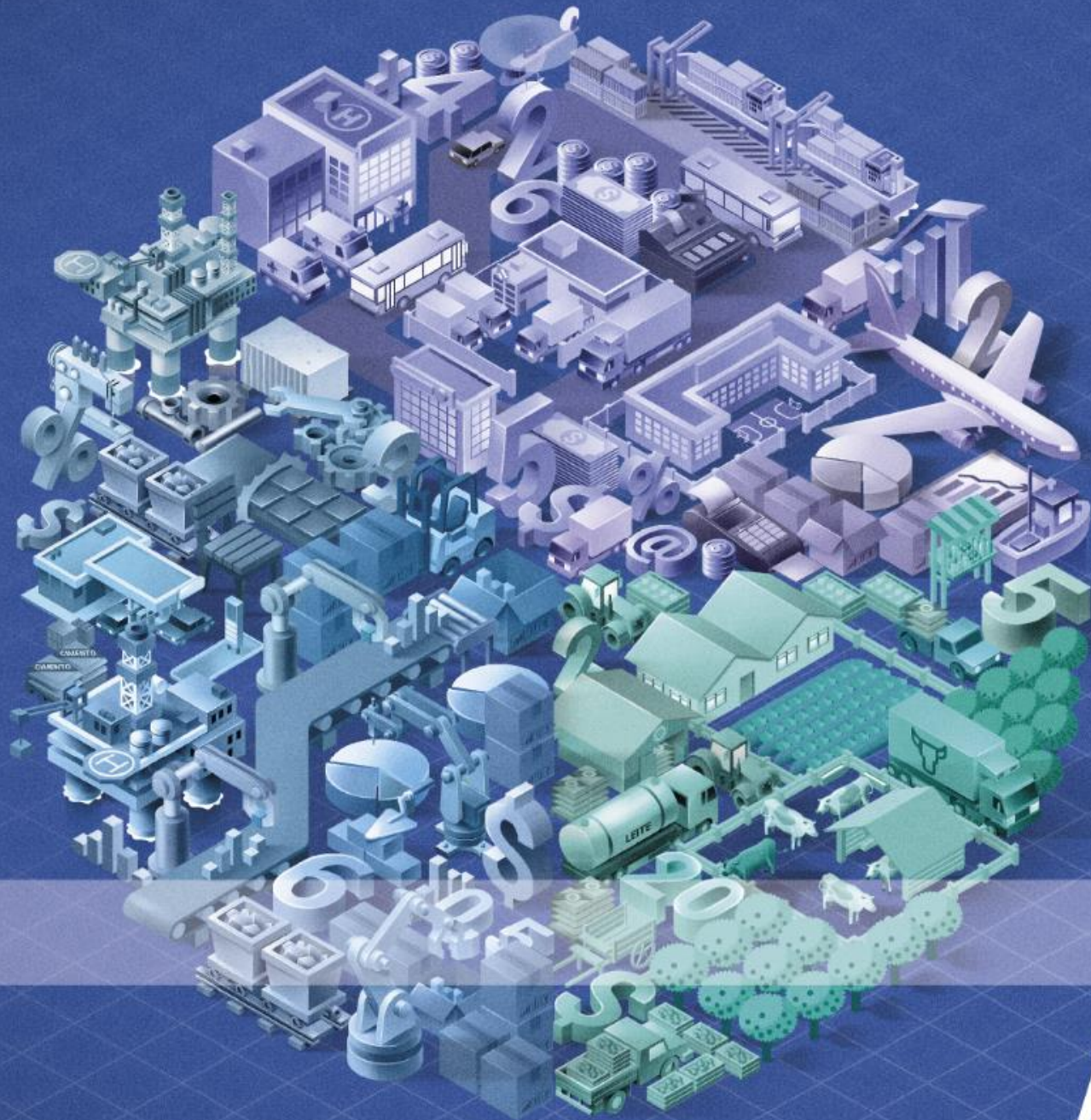

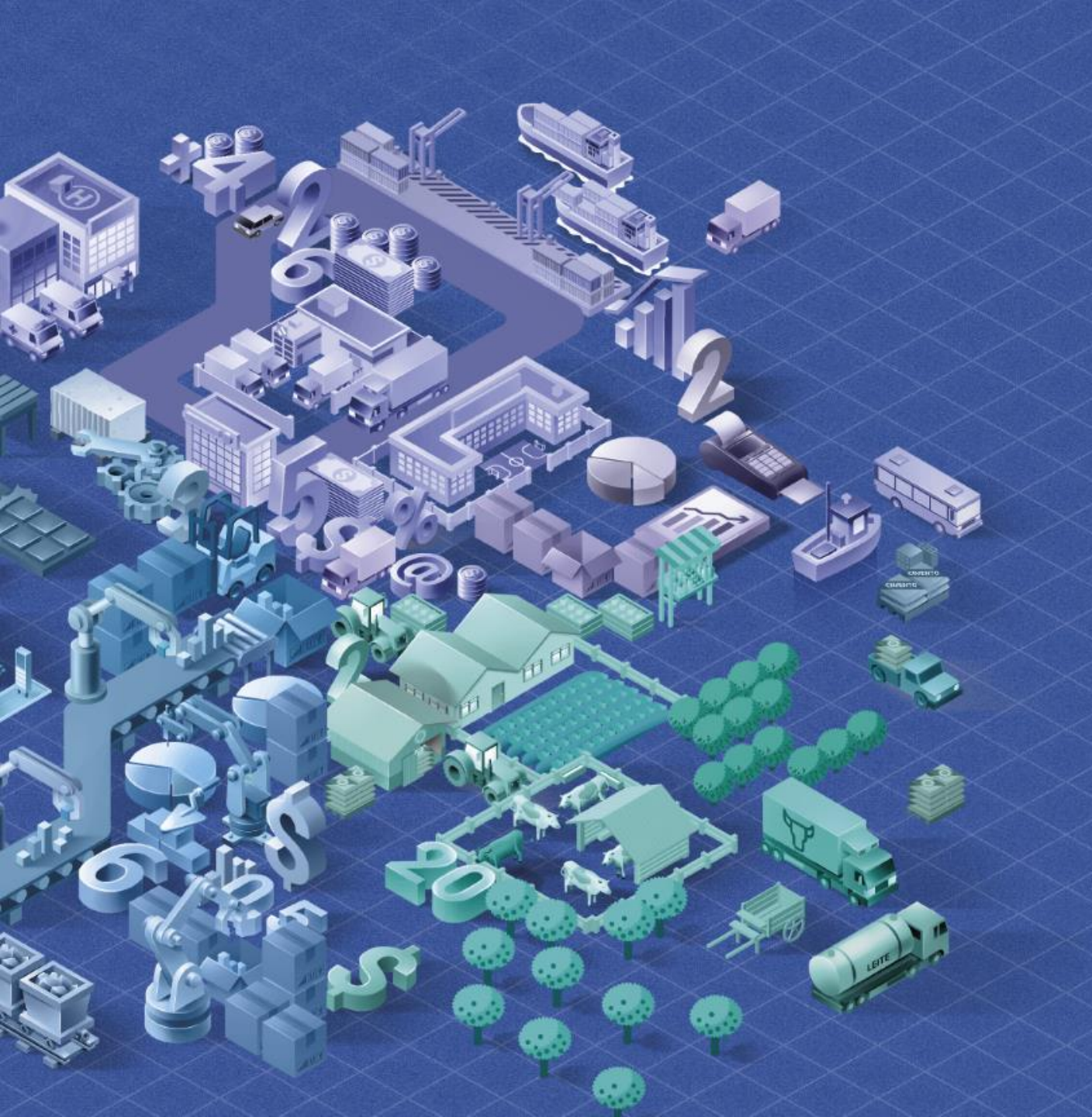



# INDICADOR DE ATIVIDADE ECONÔMICA

## IAE-Findes

Marcelo Saintive  
Diretor Executivo do Ideies  
15/09/2020

# O IAE-FINDES

O IAE-Findes é um Indicador de Atividade Econômica do Espírito Santo. Ele é uma **estimativa** trimestral do PIB do Espírito Santo, que alia abertura setorial (ótica da produção) e tempestividade



Abertura  
Setorial



Tempestividade



# ABRANGÊNCIA DO IAE-FINDES



## IAE-FINDES

INDICADOR DE ATIVIDADE ECONÔMICA

3 setores de atividade econômica

13 séries econômicas

Divulgação trimestral

Acesse os dados em:

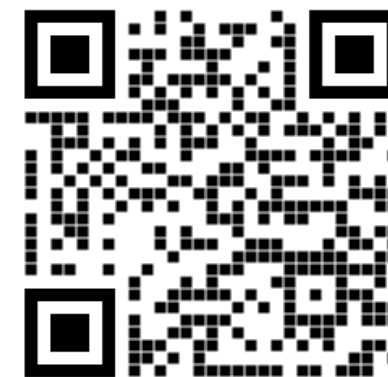



# RESULTADOS 2º TRIMESTRE DE 2020



# MEDIDAS DE COMBATE À PANDEMIA DE COVID-19 SE INTENSIFICAM NO 2º TRIMESTRE DO ANO

abril - junho: Decreto N°4621-R/N°4625-R/N°4626-R/N°4644-R/N°4659-R/N°4682-R

Prorrogação da suspensão de atividades: educacionais, atendimento nas agências bancárias, academias, espaços culturais, funcionamento de estabelecimentos comerciais, atividades de cinemas, teatros, museus, boates, casas de shows e bares

Abril: Decreto N°4632-R:

Redução de circulação e aglomeração de pessoas em mercados, hortifrúteis, padarias e lojas de conveniência

Abril: Decreto N°4636-R/ N°4690-R:

Institui mapeamento de risco para o estabelecimento de medidas qualificadas para enfrentamento do novo coronavírus e estabelece critérios epidemiológicos para o enquadramento de cada município em risco baixo, moderado ou alto

Evolução dos novos casos confirmados da Covid -19 por dia no ES e média móvel 7 dias

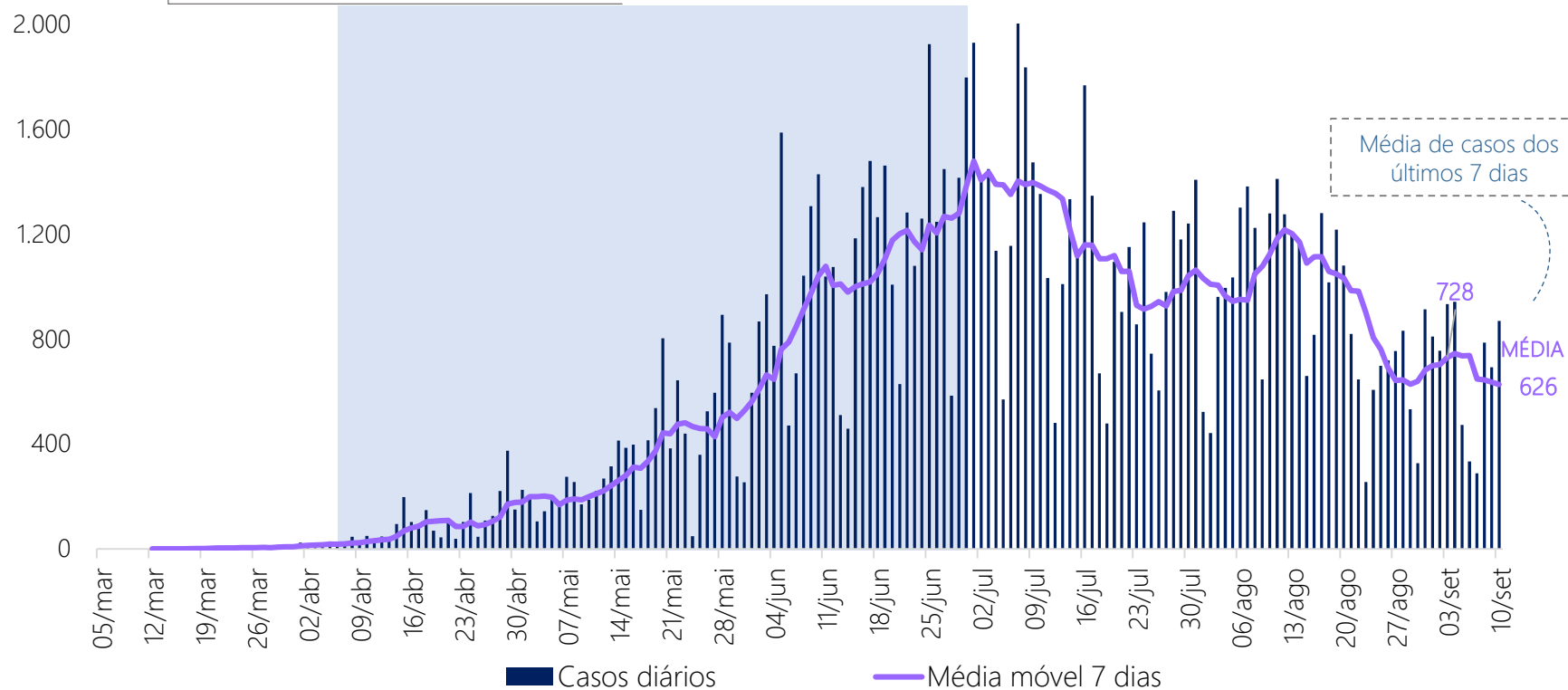

Fonte: Governo do Estado do Espírito Santo. Elaboração: Ideies/Findes

# A COVID-19 HOJE

Evolução dos casos acumulados ativos, óbitos e curados da Covid-19 no ES

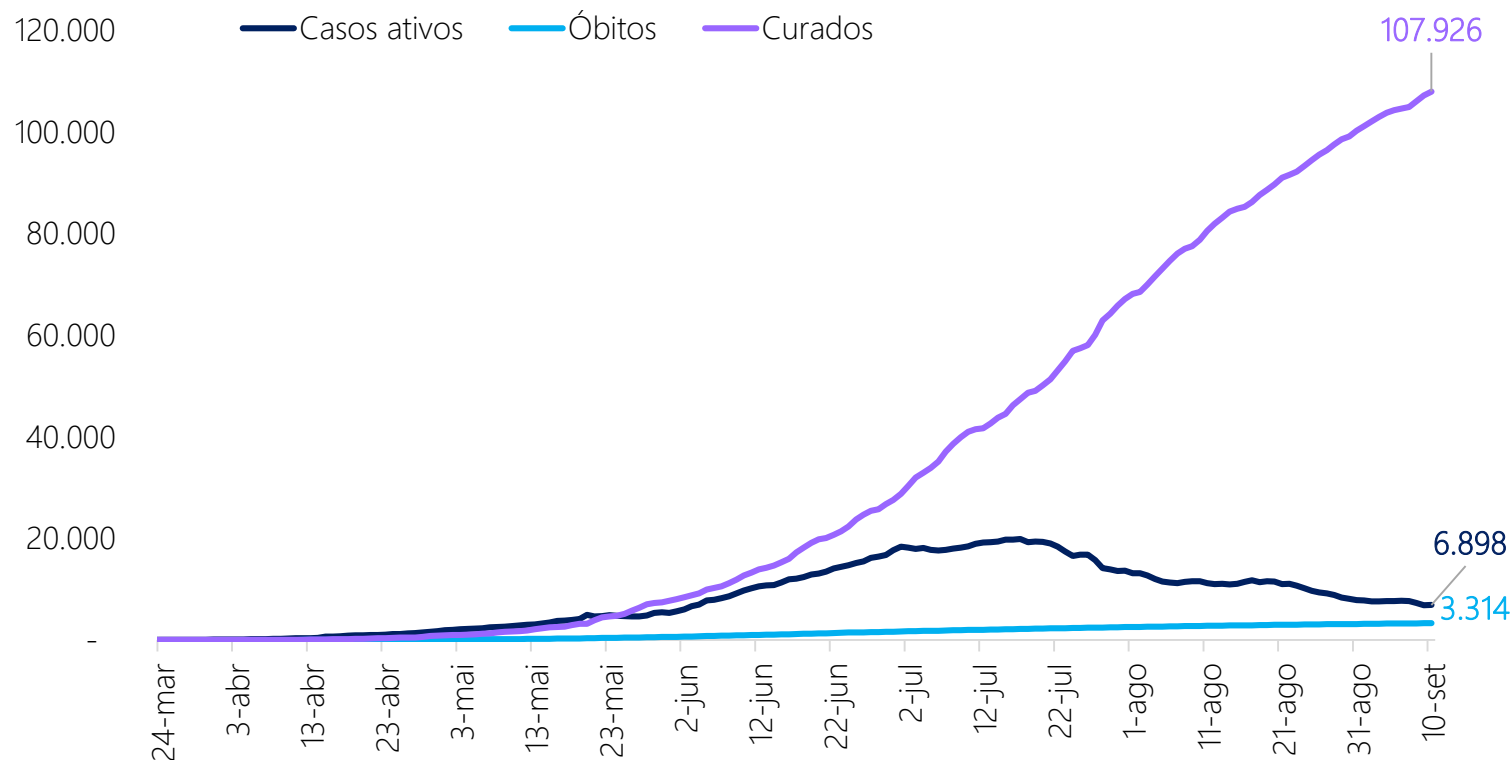

- A melhora do desempenho da atividade econômica do estado dependerá da evolução da pandemia da Covid-19, com o controle e arrefecimento do contágio do novo coronavírus
- Com a flexibilização e o retorno do funcionamento das atividades econômicas, a recuperação da economia deve ocorrer de forma gradual, na medida em que o volume de atividades e da demanda retorne à patamares pré-pandemia. Para que a retomada seja consistente é importante a continuidade da agenda de reformas estruturais e a consolidação fiscal

Fonte: Governo do Estado do Espírito Santo. Elaboração: Ideies/Findes



INDÚSTRIA



SERVIÇOS



AGROPECUÁRIA

# ANÁLISE DO 2º TRIMESTRE EM RELAÇÃO AO TRIMESTRE IMEDIATAMENTE ANTERIOR (COM AJUSTE SAZONAL)



# ATIVIDADE ECONÔMICA CAPIXABA RECUA 12,2% NO 2º TRIMESTRE DE 2020

Taxa de **variação** trimestral do PIB/IAE-Findes\* (%)  
 Base: trimestre imediatamente anterior (com ajuste sazonal)

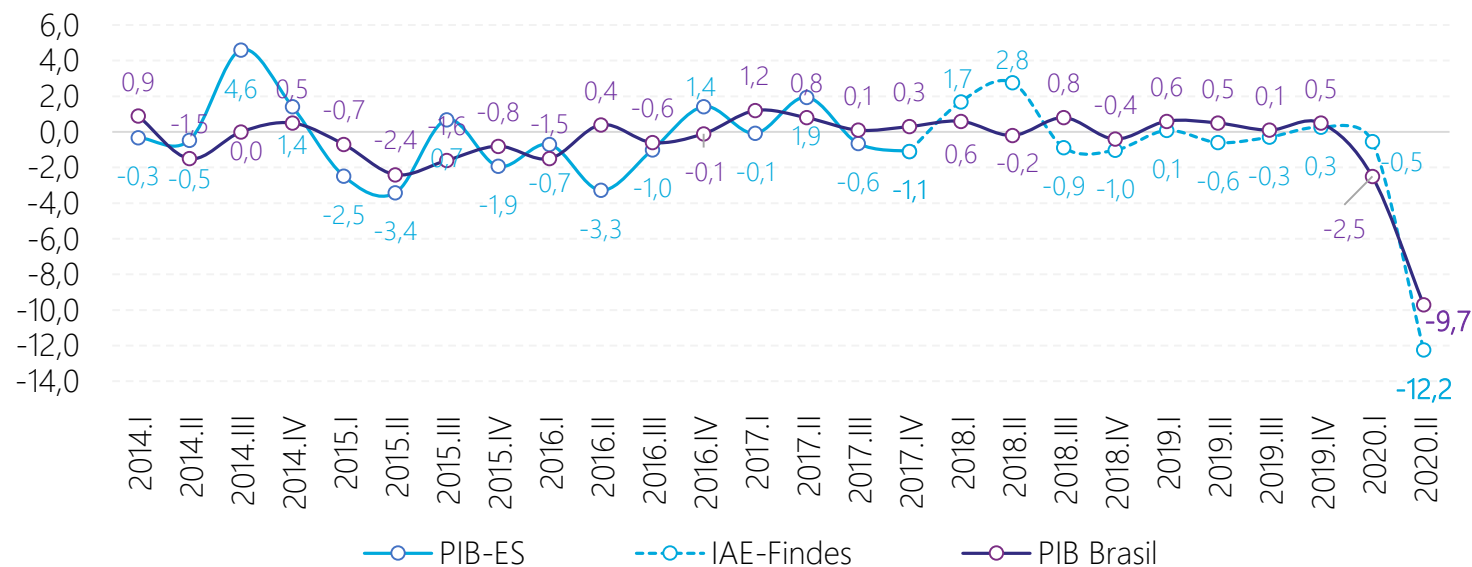

- Tanto a atividade econômica do Espírito Santo quanto a do Brasil registraram quedas históricas na série livre de sazonalidade e entraram em recessão técnica (queda por dois trimestres consecutivos) devido à pandemia da Covid-19

(\*) Os valores de 2018 em diante são estimados pelo IAE-Findes  
 Fonte: SCR e SCNT-IBGE. Elaboração Findes/Ideies

# RECUO DO SETOR DE SERVIÇOS IMPACTA A QUEDA DA ATIVIDADE ECONÔMICA CAPIXABA NO 2º TRI

Taxa de **variação** trimestral do PIB/IAE-Findes\* do ES (%) e **composição setorial** (p.p.)  
Base: trimestre imediatamente anterior (com ajuste sazonal)

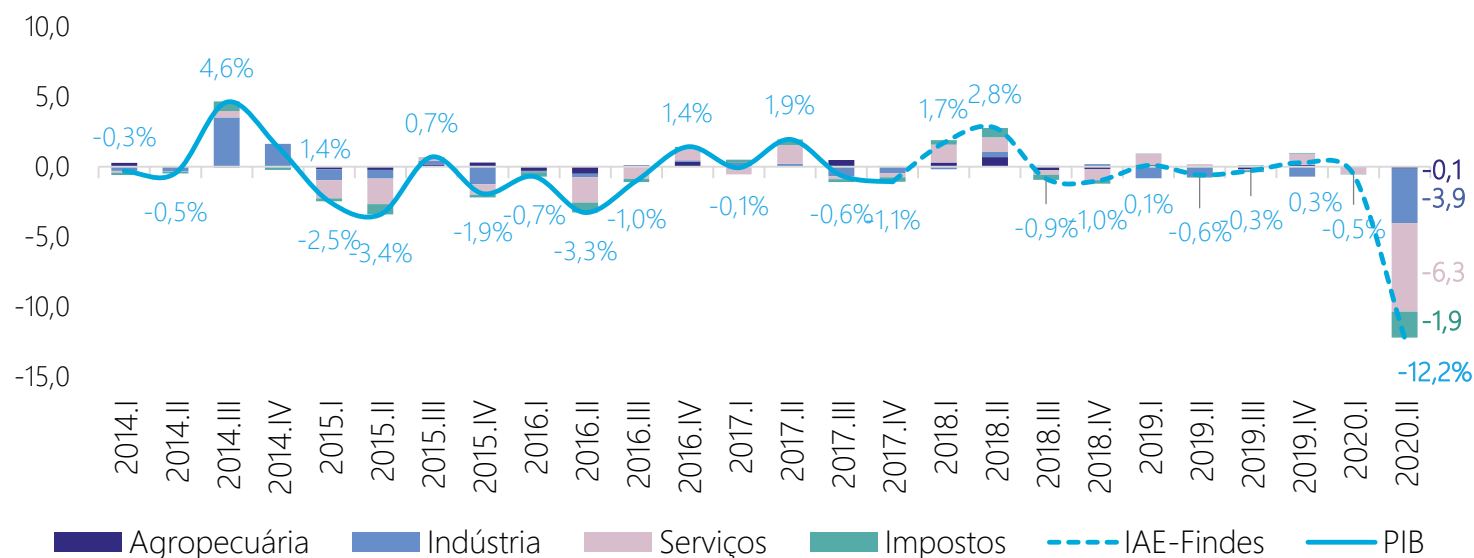

2º tri/2020 contra  
1º tri/2020  
(com ajuste sazonal)



(\*) Os valores de 2018 em diante são estimados pelo IAE-Findes  
Fonte: SCR-IBGE. Elaboração Findes/Ideies



INDÚSTRIA



SERVIÇOS



AGROPECUÁRIA

# ANÁLISE DO 2º TRIMESTRE EM RELAÇÃO AO MESMO TRIMESTRE DO ANO ANTERIOR



# ECONOMIA CAPIXABA TEVE QUEDA (-12,3%) MAIS INTENSA QUE A NACIONAL (-11,4%) NO 2º TRIMESTRE

Taxa de **variação** do PIB/IAE-Findes\* por **setor de atividade econômica** (%)  
Base: mesmo trimestre do ano anterior

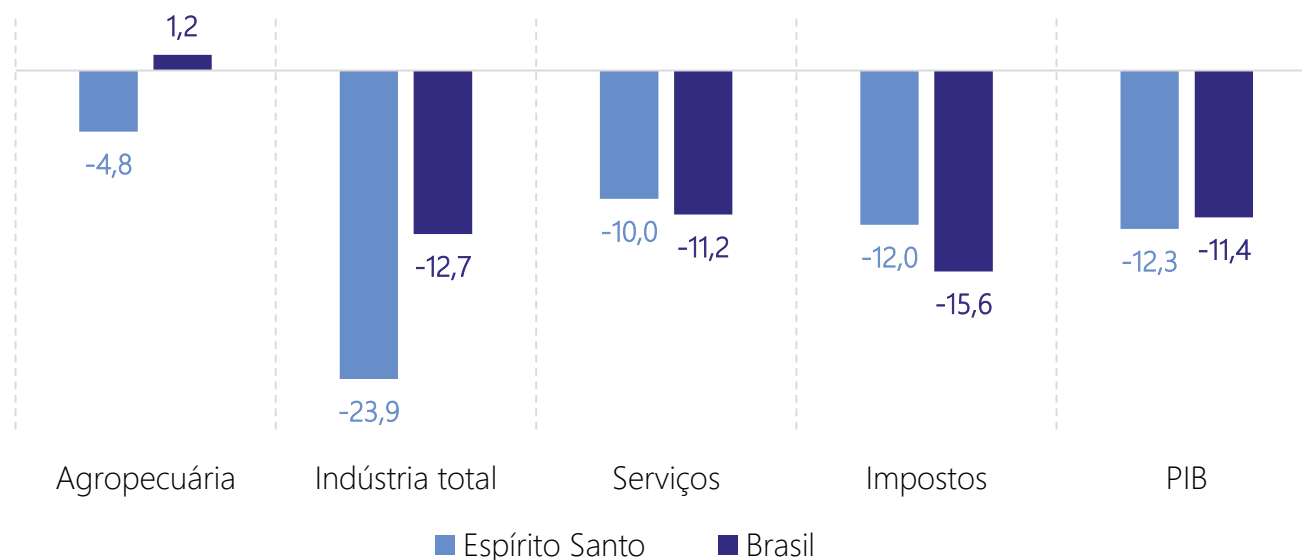

- Tanto a atividade econômica do Espírito Santo quanto a do Brasil registraram quedas em torno de 12% no 2º trimestre de 2020, na comparação com o 2º trimestre de 2019
- No Brasil, o PIB da agropecuária impediu queda ainda maior da economia, enquanto no Espírito Santo, todas as atividades apresentaram desempenho negativo nesta base de comparação

Fonte: SCR e SCNT-IBGE. Elaboração Findes/Ideies

# NO 2º TRIMESTRE DO ANO, A ATIVIDADE ECONÔMICA CAPIXABA RECUOU 12,3% NA COMPARAÇÃO INTERANUAL

Taxa de **variação** do PIB/IAE-Findes\* do ES (%) e **composição setorial** (p.p.)  
Base: mesmo trimestre do ano anterior

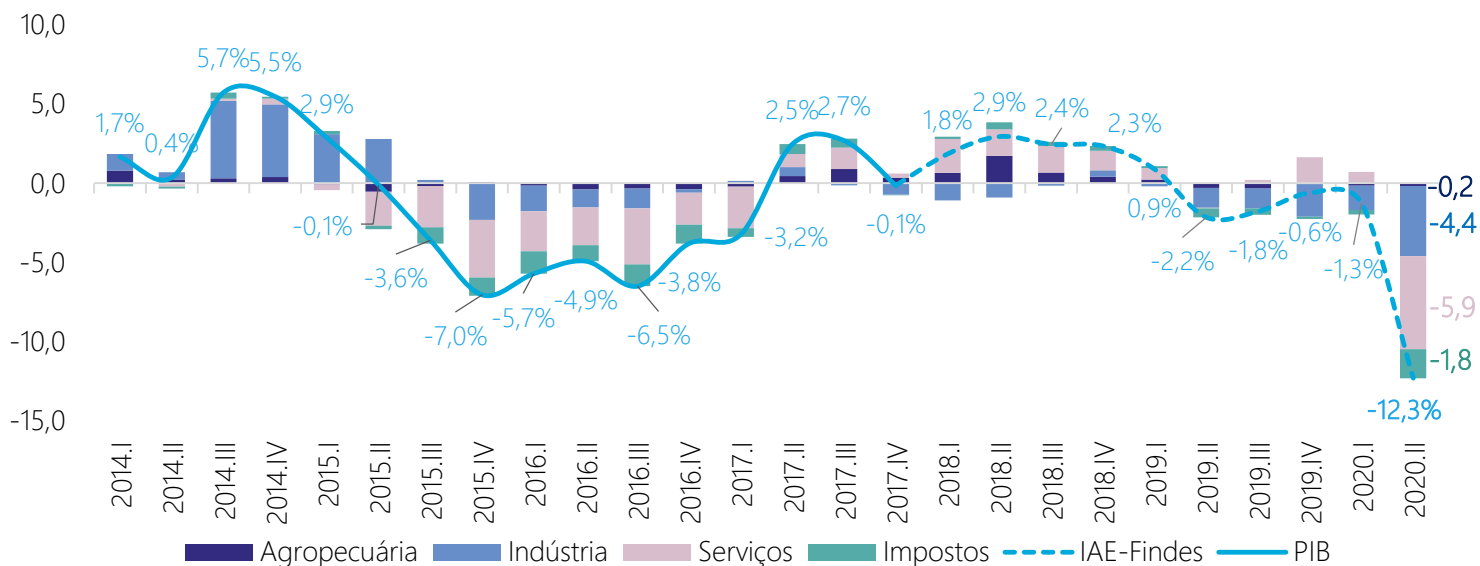

2º tri/2020 contra  
2º tri/2019

**IAE-FINDES** ↓ -12,3 %

---

**INDÚSTRIA** ↓ -23,9 %  
[-4,4 p.p.]

---

**SERVIÇOS** ↓ -10,0 %  
[-5,9 p.p.]

---

**AGROPECUÁRIA** ↓ -4,8 %  
[-0,2 p.p.]

(\* Os valores de 2018 em diante são estimados pelo IAE-Findes  
Fonte: SCR-IBGE. Elaboração Findes/Ideies

# RECUO DAS INDÚSTRIAS EXTRATIVAS E DE TRANSFORMAÇÃO EXPLICAM RETRAÇÃO DE 23,9% DA INDÚSTRIA CAPIXABA

Taxa de **variação** do PIB/IAE-Findes\* da **Indústria** do ES (%) e composição (p.p.)  
Base: mesmo trimestre do ano anterior

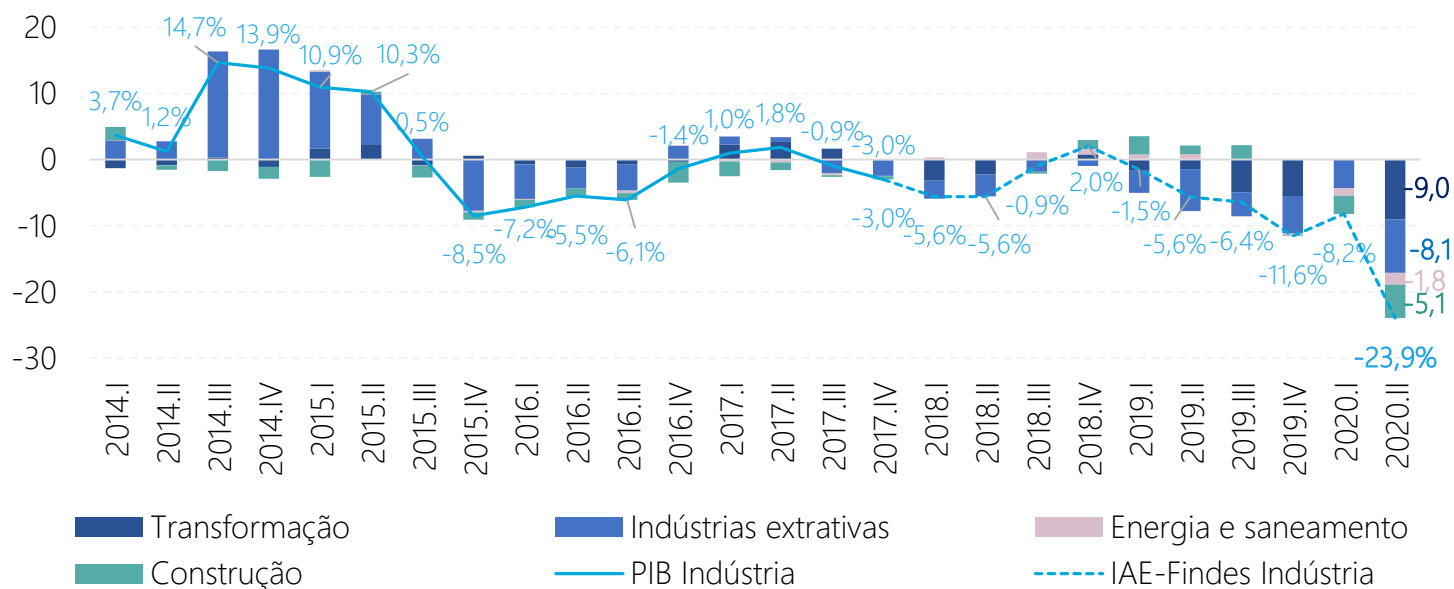

(\*) Os valores de 2018 em diante são estimados pelo IAE-Findes  
Fonte: SCR-IBGE. Elaboração Findes/Ideies



INDÚSTRIA

↓ -23,9%

↓ -29,9%  
[-8,1 p.p]  
Extrativa

↓ -24,7%  
[-5,1 p.p]  
Construção

↓ -22,4%  
[-9,0 p.p]  
Transformação

↓ -14,4%  
[-1,8 p.p]  
Energia e saneamento

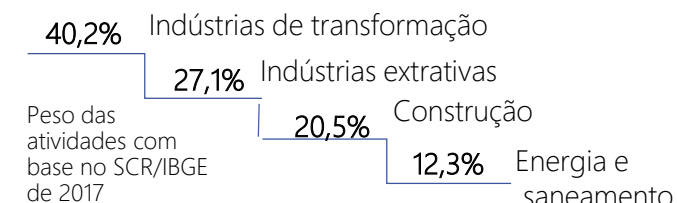



# ATIVIDADES DE PELOTIZAÇÃO INFLUENCIAM RECUO DE 29,9% DA INDÚSTRIA EXTRATIVA NO 2º TRIMESTRE

Taxa de **variação** do PIB/IAE-Findes\* das Indústrias Extrativas do ES (%) e **composição** (p.p.)  
Base: mesmo trimestre do ano anterior

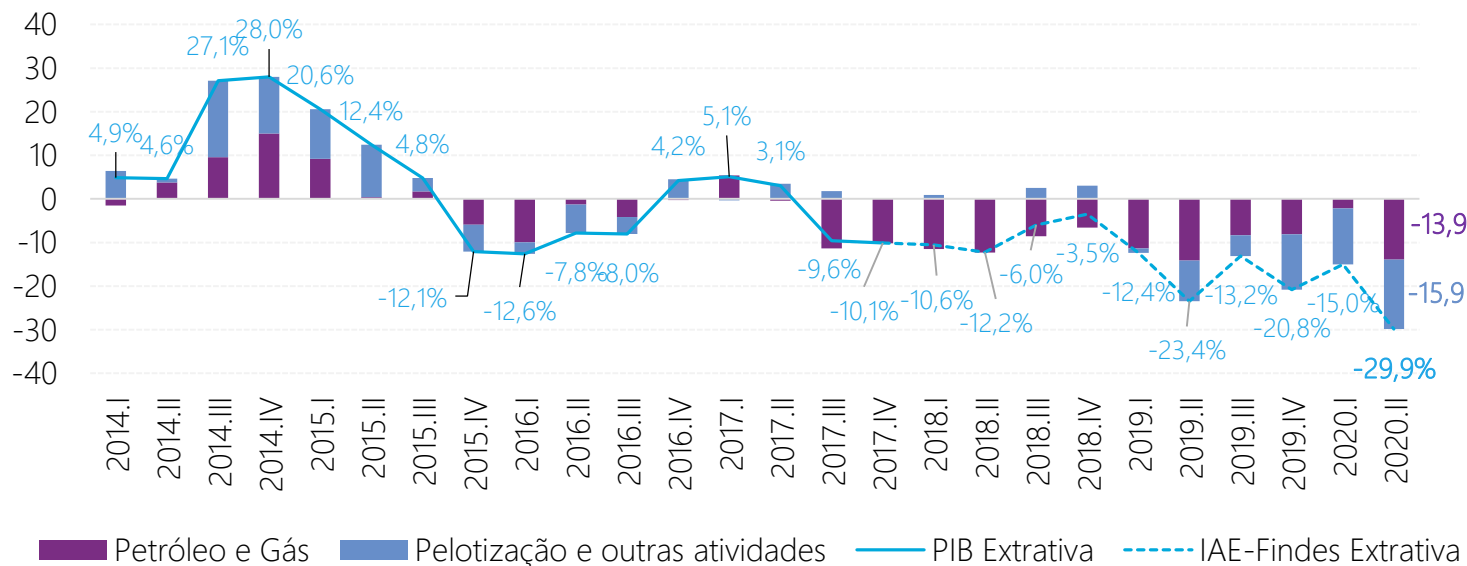

(\*) Os valores de 2018 em diante são estimados pelo IAE-Findes  
Fonte: SCR-IBGE. Elaboração Findes/Ideies



↓ -29,9 %

INDÚSTRIAS EXTRATIVAS

↓ -22,2%  
[-13,9 p.p]  
Petróleo e gás

↓ -44,4%  
[-15,9 p.p]  
Pelotização e outras atividades

Incertezas sobre a demanda

Redução da demanda mundial

36,2%  
Minério de ferro

63,8%  
Petróleo e gás natural

Peso das Atividades pelo IAE-Findes com base na PIA/IBGE de 2018

# METALURGIA INFLUENCIA A QUEDA DE 22,4% DA INDÚSTRIA DE TRANSFORMAÇÃO

Taxa de **variação** do PIB/IAE-Findes\* da Indústria de transformação do ES (%) e **composição** (p.p.)

Base: mesmo trimestre do ano anterior

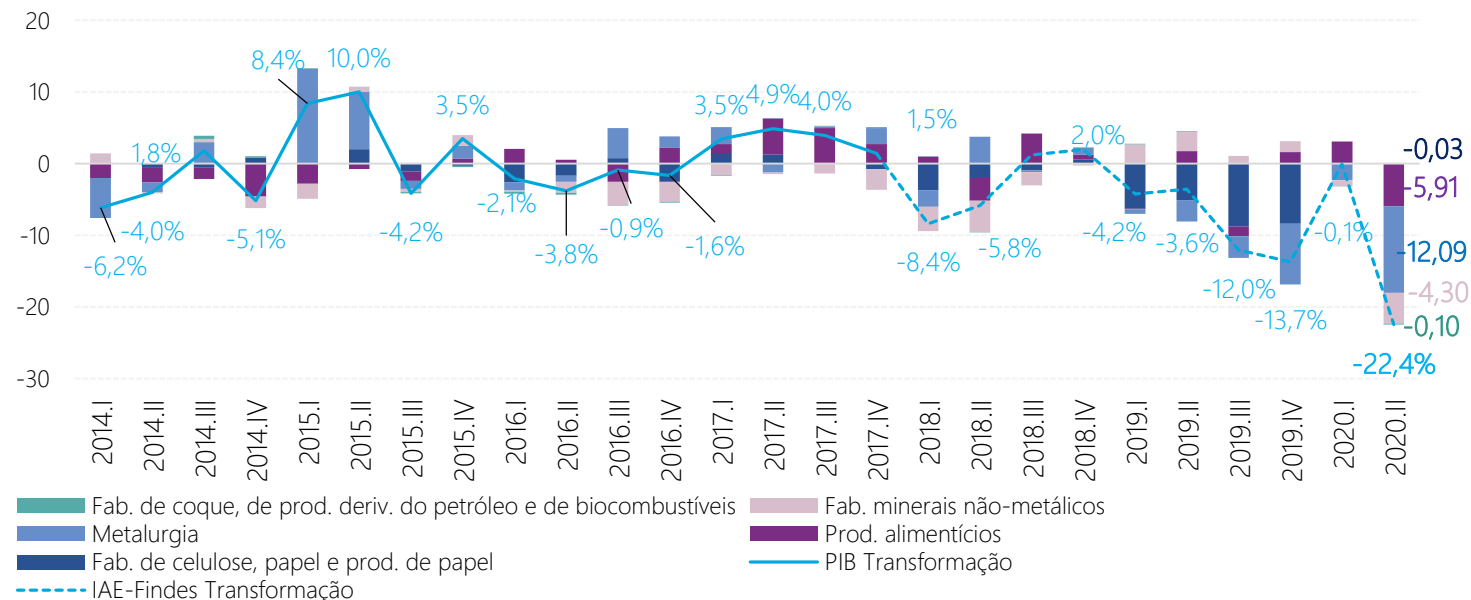

(\* Os valores de 2018 em diante são estimados pelo IAE-Findes  
Fonte: SCR-IBGE. Elaboração Findes/Ideias



↓ -22,4 %

## INDÚSTRIAS DE TRANSFORMAÇÃO

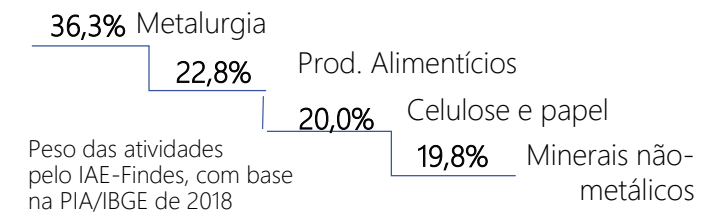
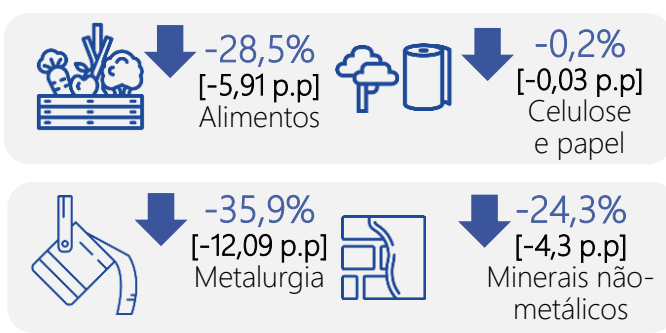

# INDÚSTRIA DA CONSTRUÇÃO TEM RETRAÇÃO DE 24,7% NO 2º TRIMESTRE DO ANO

Taxa de **variação** do PIB/IAE-Findes\* de **Construção e Energia e saneamento** do ES (%)  
Base: mesmo trimestre do ano anterior

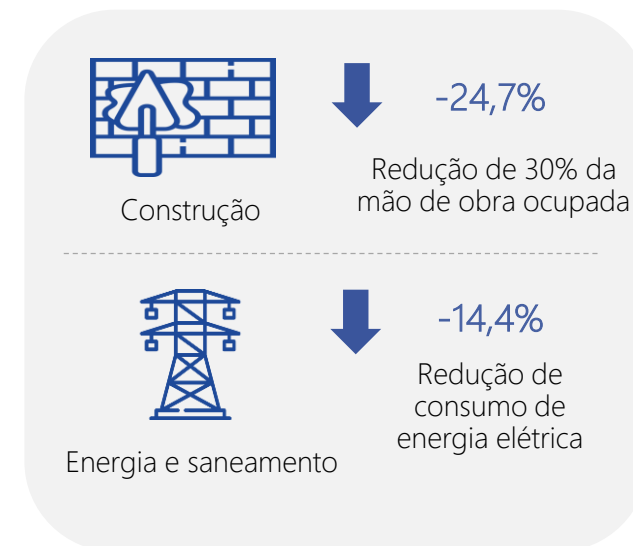
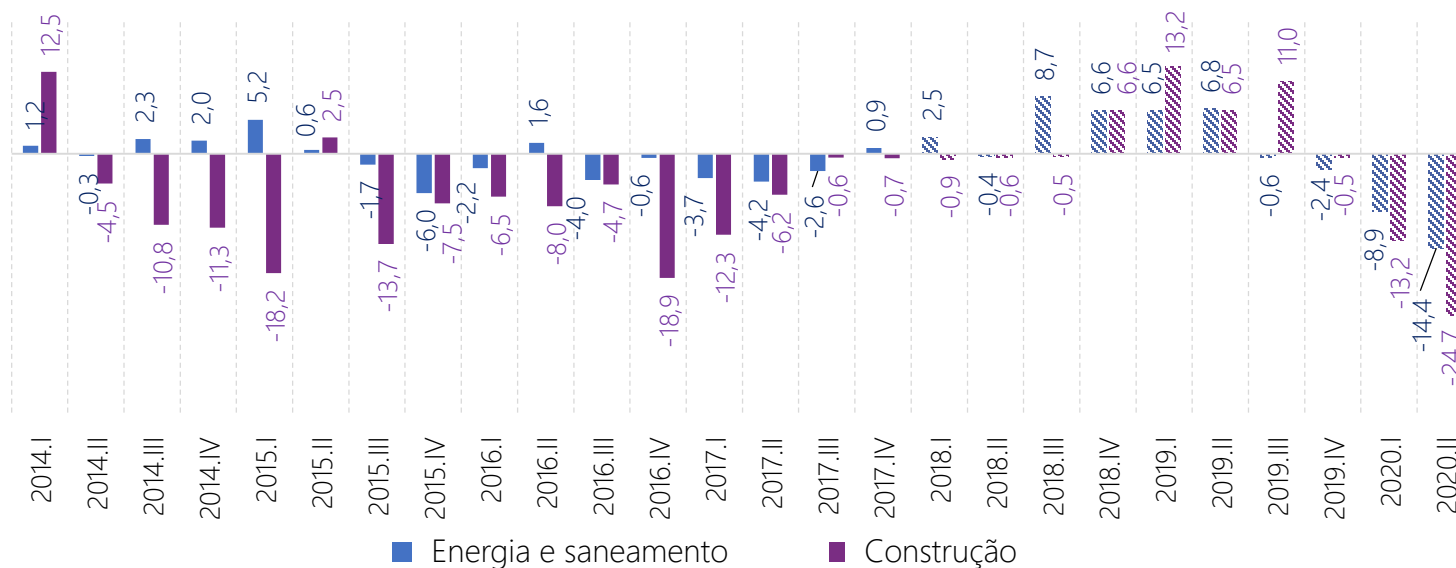

(\*) Os valores de 2018 em diante são estimados pelo IAE-Findes  
Fonte: SCR-IBGE. Elaboração Findes/Ideies



# QUEDA DE 10,0% DO SETOR DE SERVIÇOS CAPIXABA REFLETE IMPACTOS DA PANDEMIA

Taxa de **variação** do PIB/IAE-Findes\* dos **Serviços** do ES (%) e **composição** (p.p.)  
Base: mesmo trimestre do ano anterior

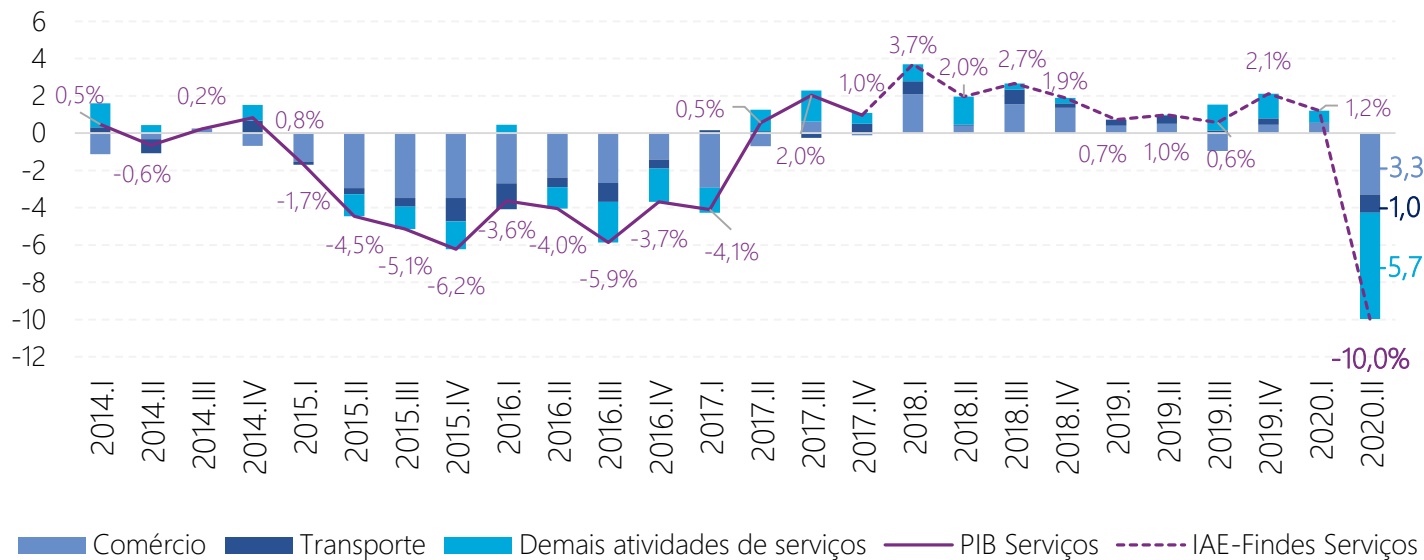

(\* Os valores de 2018 em diante são estimados pelo IAE-Findes  
Fonte: SCR-IBGE. Elaboração Findes/Ideies



SERVIÇOS

↓ -10,0 %

Setor responde por 61,5% da economia capixaba



Comércio

↓ Var. -16,3%  
(-3,3 p.p.)



Transporte

↓ Var. -10,6%  
(-1,0 p.p.)

Demais serviços

↓ Var. -8,2%  
(-5,7 p.p.)

70,4% Demais serviços

20,3% Comércio e reparação de veículos

Peso das Principais atividades pelo SCR de 2017

9,3%

Transporte, armazenagem e correios

# DEMAIS ATIVIDADES DE SERVIÇOS INFLUENCIARAM FORTEMENTE A QUEDA DO SETOR DE SERVIÇOS NO 2º TRIMESTRE DE 2020



## Impacto negativo

- Atividades profissionais, científicas, técnicas, administrativas e serviços complementares
- Administração pública
- Outros serviços
- Serviços de informação e comunicação
- Educação e saúde privadas
- Atividades de alojamento e alimentação



## Impacto positivo

- Atividades imobiliárias
- Atividades financeiras

# QUEDA NA AGRICULTURA INFLUENCIA RETRAÇÃO DE 4,8% DA AGROPECUÁRIA NO 2º TRIMESTRE DO ANO

Taxa de **variação** do PIB/IAE-Findes\* da **Agropecuária** do ES (%) e **composição** (p.p.)  
Base: mesmo trimestre do ano anterior

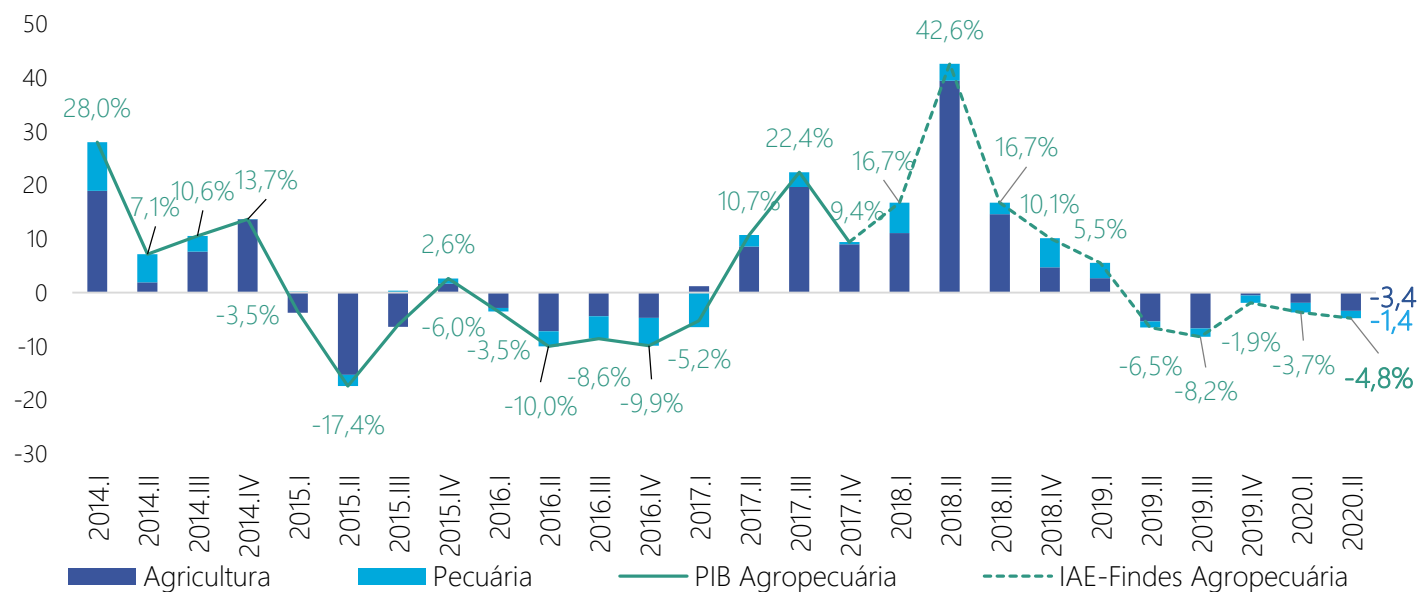

(\*) Os valores de 2018 em diante são estimados pelo IAE-Findes  
Fonte: SCR-IBGE. Elaboração Findes/Ideies

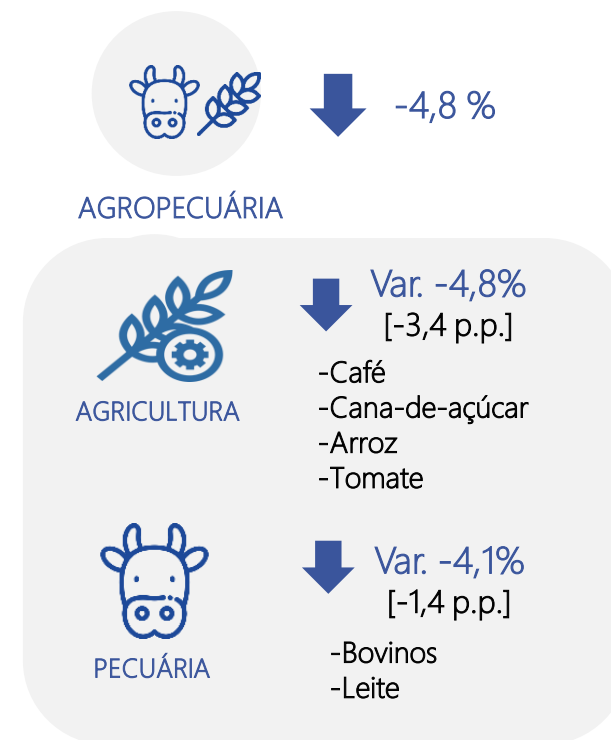

# VARIAÇÕES DO IAE-FINDES NO 2º TRIMESTRE DE 2020 POR BASE DE COMPARAÇÃO

Varição contra 1º tri/2020  
(com ajuste sazonal)

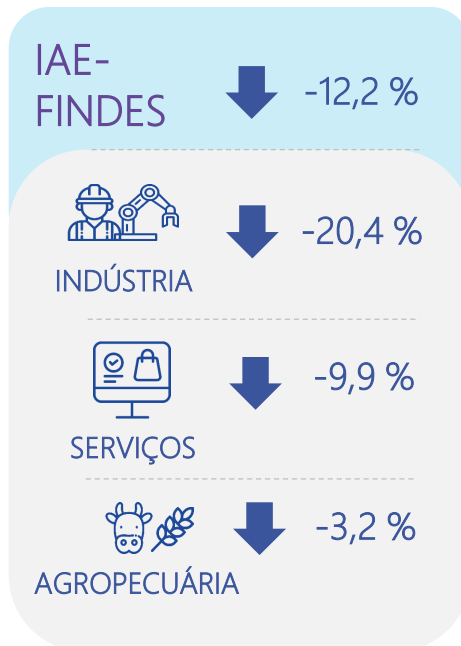

Varição contra 2º tri/2019

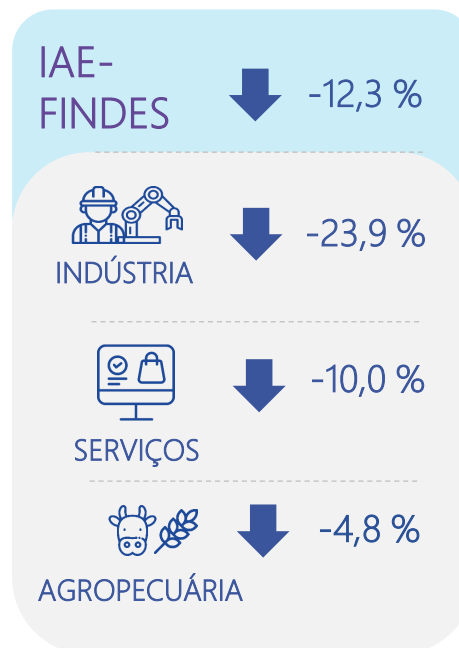

Acumulado em 4 trimestres

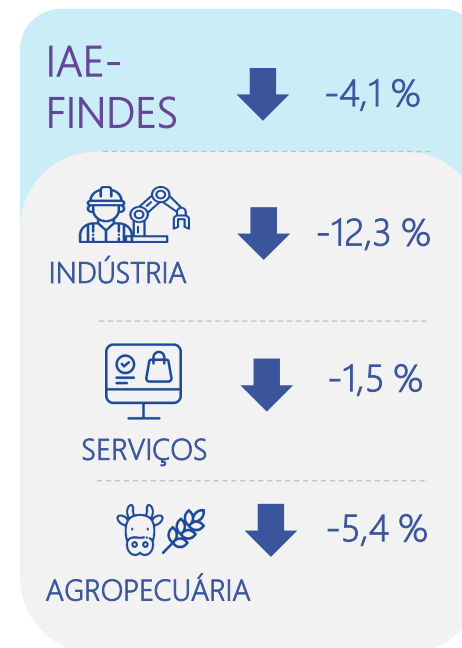

Fonte: SCR-IBGE. Elaboração Findes/Ideies.

# PRÓXIMAS DIVULGAÇÕES



15/09/2020 – 2º Trimestre de 2020

10/12/2020 – 3º Trimestre de 2020 – Ajuste com o SCR de 2018

09/03/2021 – 4º Trimestre de 2020



# IAE-FINDES

INDICADOR DE ATIVIDADE ECONÔMICA

**FINDES IDEIES**

Gerência do Observatório da Indústria

Instituto de Desenvolvimento Educacional  
e Industrial do Espírito Santo (Ideies)

Av. Nossa Senhora da Penha, 2.053 - 3º andar  
Santa Lúcia - Vitória/ES - CEP: 29.056-913

 (27) 3334-5948

 pesquisaideies@findes.org.br

 [www.portaldaindustria-es.com.br](http://www.portaldaindustria-es.com.br)

 Receba nossas novidades: (27) 98818-2897

 @ideies   observatoriosideies